

Handleiding voor digitaal invoeren van waarnemingen in het veld

In de boerenlandvogelmonitor kunnen waarnemingen van boerenlandvogels worden geregistreerd. Dit document is een handleiding voor het invoeren van waarnemingen op de mobiele website van de boerenlandvogelmonitor.

Deze handleiding gaat niet over het:

- Invoeren van legsels
- Of het invoeren of aanpassen van waarnemingen thuis op de computer.

Benodigheden vooraf

Om waarnemingen in het veld in te kunnen voeren, heeft u het volgende nodig:

- Een mobiele telefoon met internet (mobiele data).
- Het adres van de mobiele website van de boerenlandvogelmonitor:
<https://m.weidevogelbescherming.nl>.
- Een gebruikersnaam (Vcode) en wachtwoord.
De Vcode is een gebruikersnaam voor een individuele vrijwilliger.
Deze zijn op te vragen bij de coördinator van uw lokale weidevogelgroep
of bij de provinciaal coördinator
- Deze handleiding, zodat u gegevens gemakkelijk kunt invoeren.

De waarnemingen worden ingevoerd bij het gebied waar ze zijn waargenomen.

In het veld

Stap 1: Inloggen

Op de smartphone gaat u naar de website <https://m.weidevogelbescherming.nl>
Het scherm ziet er uit als hieronder aan de linkerkant.

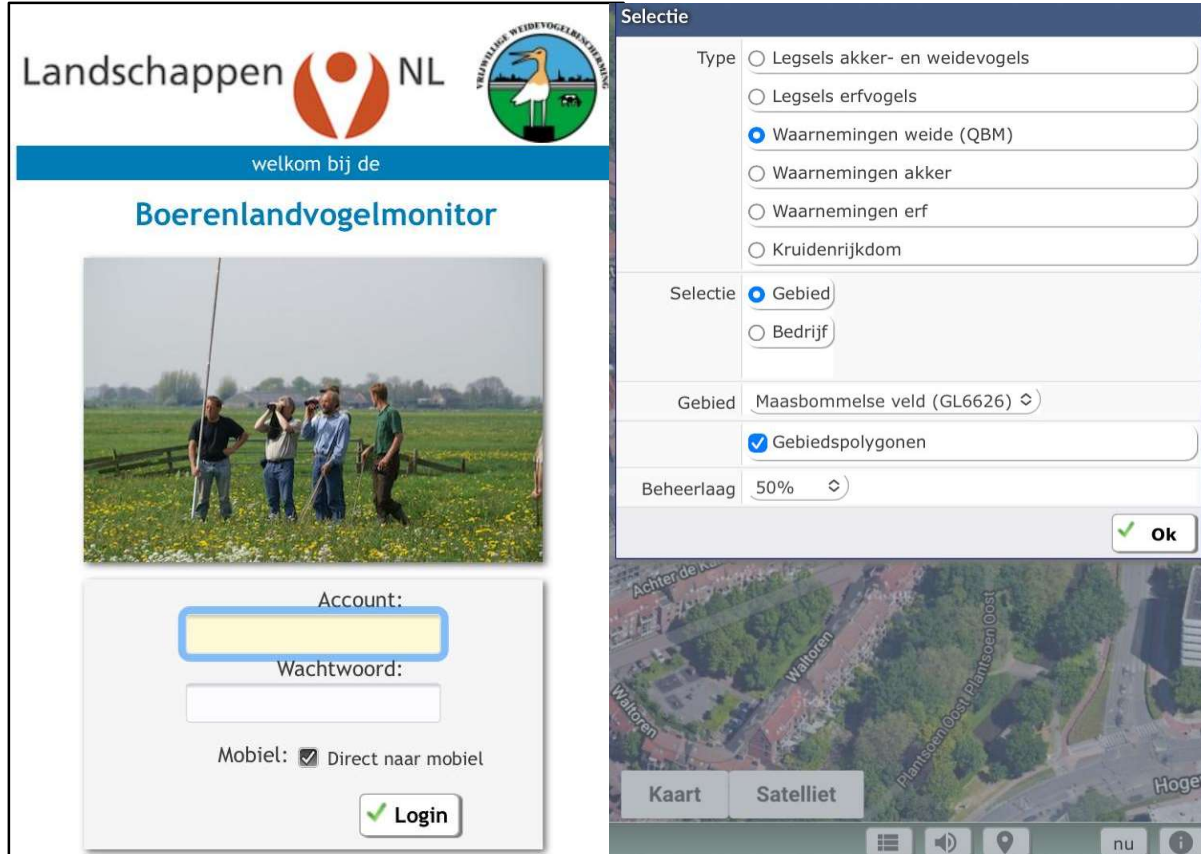

U voert uw gebruikersnaam in bij account.
En het wachtwoord.
Vinkt bij 'Mobiel' het vakje 'Direct naar mobiel' aan.
Klik op 'Login'

Het volgende scherm ziet er uit als hierboven aan de rechterkant.
U kiest bij 'Type' voor 'Waarnemingen weide'.
U kiest bij 'Selectie' voor 'Gebied'.
En vervolgens kiest u 1 van de opgesomde gebieden die gekoppeld zijn aan de weidevogelgroep (hier is het voorbeeld Maas en Waal)
Klik op 'Ok'

Het blauwe bolletje op uw scherm, is de positie waar u nu bent.

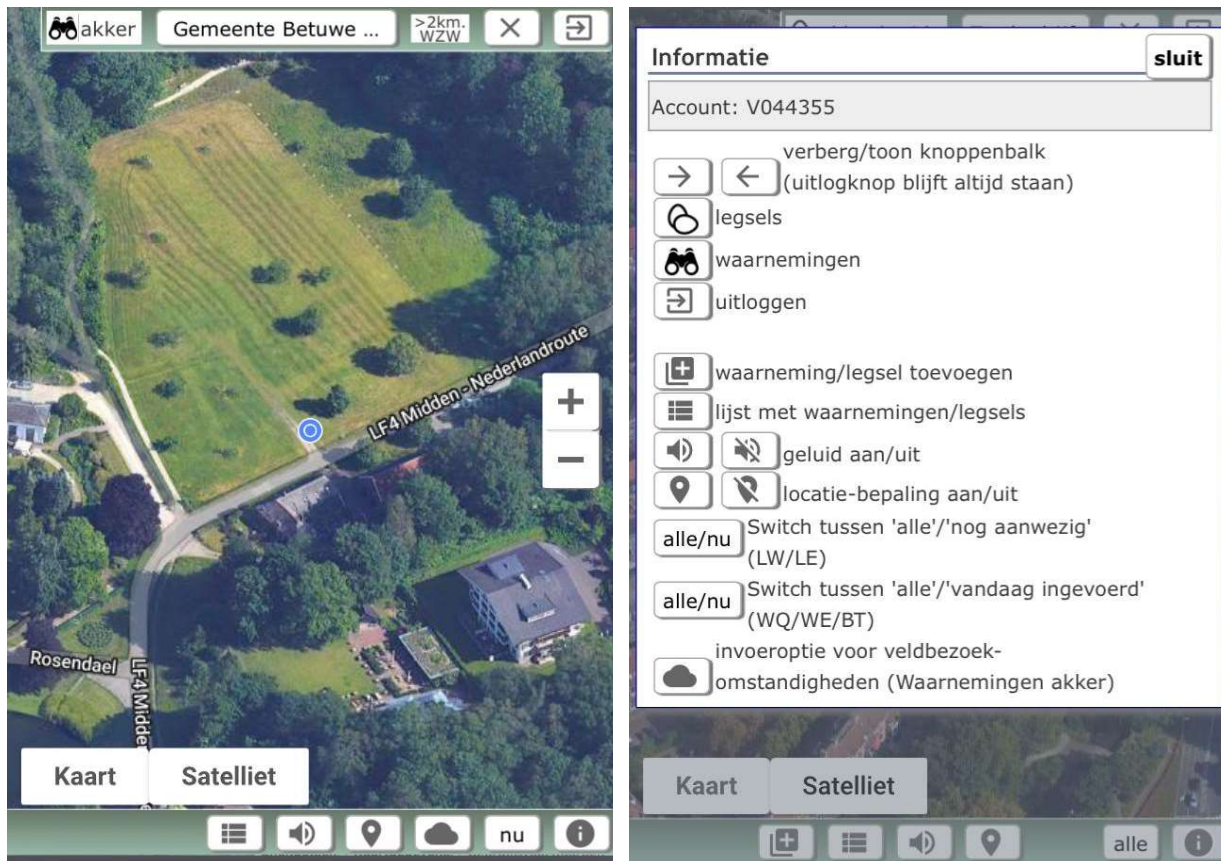

Optioneel:

- Klik op de + of – (aan de rechterkant) voor verkleinen of uitvergroten van de kaart.
- Klik op i (rechts onderin) voor een legenda van de betekenis van alle tekenjes. Om dit scherm (rechtsboven) weg te krijgen, klik op 'sluit'.

Stap 2. Invoeren van een waarneming

Wanneer een waarneming wordt gedaan, klik dan op de kaart op de locatie van de waargenomen soort. Het volgende scherm verschijnt:

De datum is automatisch de datum van vandaag.

Laat de soortgroep op 'Vogel' staan.

Kies bij 'Soort' voor een vogelsoort.

Kies bij 'Gedrag' voor:

1. Individu
2. Paar
3. Territoriaal
4. Nestindicerend
5. Nestlocatie
6. Alarmerende vogel(s) met jongen
7. Vliegvlug jong
8. Kuiken 0- 10 dagen oud
9. Kuiken 0-20 dagen oud
10. Kuiken 20 dagen – vliegvlug
11. Foeragerend individu
12. Foeragerend paar

Zijn er bijzonderheden vul deze dan in bij 'Opmerkingen'.

Klik op 'Ok'.

Er verschijnt nu een pin op de gekozen locatie met daarin een getal.

De kleur is het soort vogel (beige = kievit).

Het nummer is de gedragscode (3 = territoriaal)

Een lijstje met de ingevoerde waarnemingen (in tabel vorm) verschijnt in beeld, als wordt geklikt op:



Uw positie (blauwe bol) op de kaart kan worden uitgezet door op het icoon 'pin' (derde icoontje onderin) te klikken. Op die manier is het mogelijk om op de kaart te kijken van een andere plek waar u op dat moment bent.

Als het icoontje 'alle' in beeld staat, worden alle waarnemingen weergegeven.

De optie 'alle' kan worden veranderd in 'nu', zodat alleen de waarnemingen van vandaag in beeld verschijnen. (vierde icoontje onderin).

Na het veldbezoek zijn de ingevoerde gegevens (eventueel) te controleren op de computer.

Zet de mobiele website als icoontje op het beginscherm van de smartphone Android

Enmalig instellen en het handig om gemakkelijk naar de boerenlandvogelmonitor te gaan.
Ga op de smartphone naar de website <https://m.weidevogelbescherming.nl>

Stap 1: Open de app-drawer.

Stap 2: Ga naar de map Google.

Stap 3: Druk op Chrome.

Stap 4: Ga naar de gewenste website: <https://m.weidevogelbescherming.nl>

Stap 5: Druk op de drie puntjes rechts bovenin.

Stap 6: Druk op Toevoegen aan startscherm.

Stap 7: Voer een naam in.

Stap 8: Druk op Toevoegen.

Stap 9: Druk nogmaals op Toevoegen. De snelkoppeling is nu toegevoegd aan je startscherm.

Zet de mobiele website als icoontje op het beginscherm van de smartphone

Eenmalig instellen en het handig om gemakkelijk naar de boerenlandvogelmonitor te gaan.
Ga op de smartphone naar de website <https://m.weidevogelbescherming.nl>

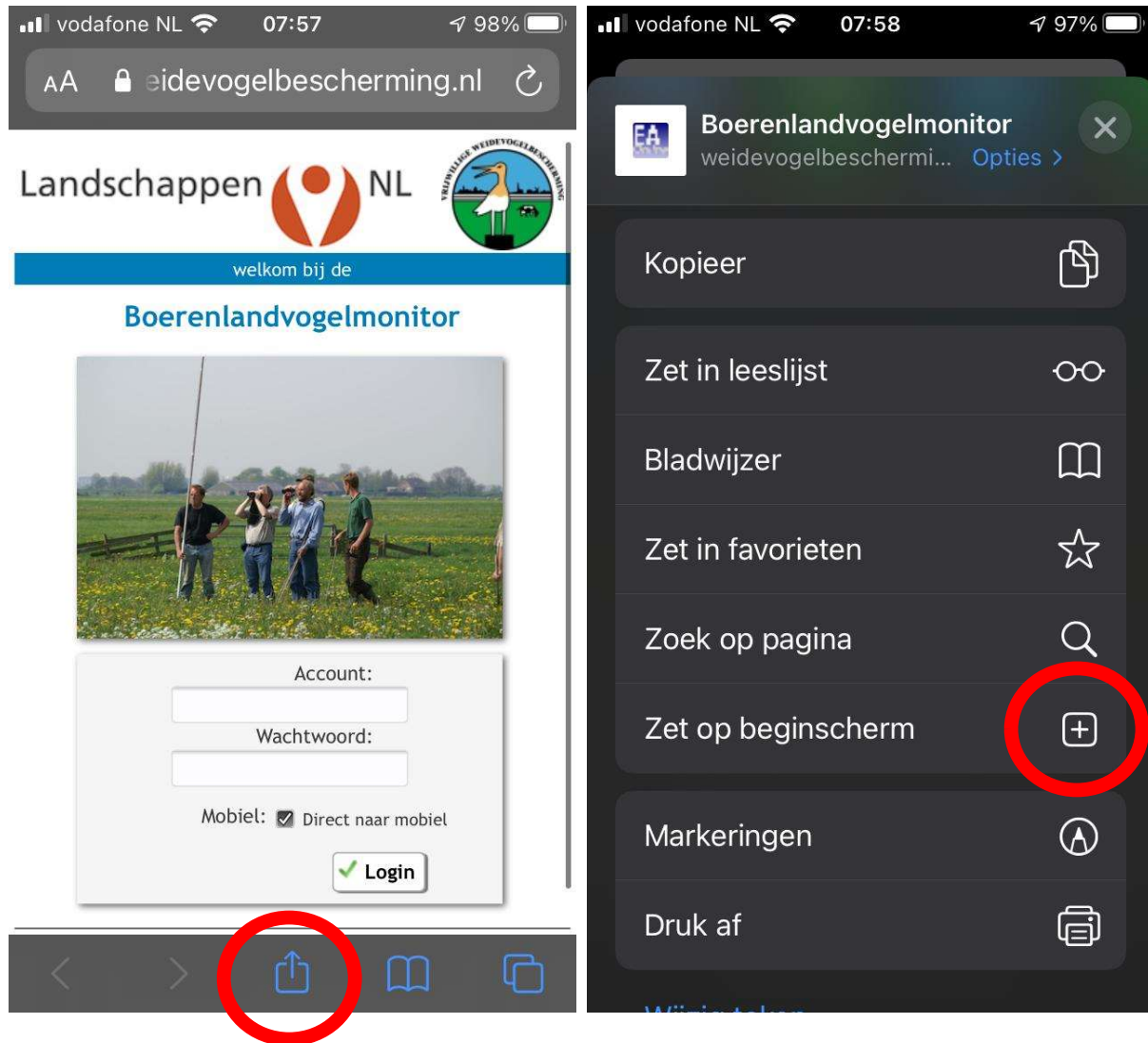

Klik onderaan op het vierkantje met de pijl naar boven.
Klik op 'zet op beginscherm'.
Klik op 'Voeg toe' (zie schermafbeelding volgende pagina).

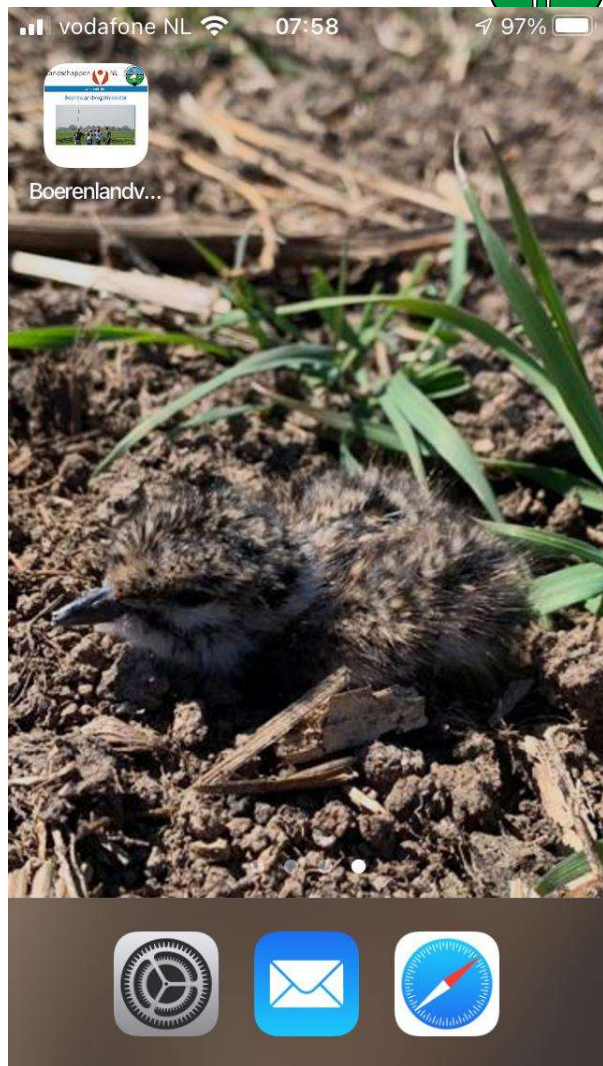
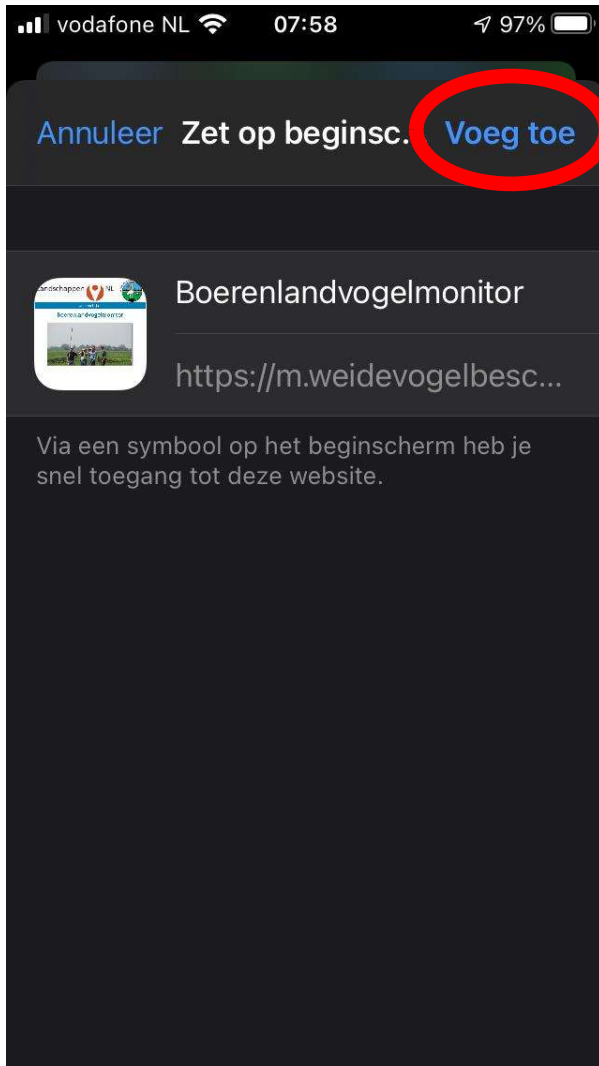



~~De telefoon kan bij het invoeren van een waarneming gaan piepen. Dit kan worden uitgezet door op de luidspreker (tweede icoontje onderin) te klikken.~~